

Prospetto Est  
scala 1:100



Presenza Di degrado antropico in Facciata



Presenza di ripristini incoerenti

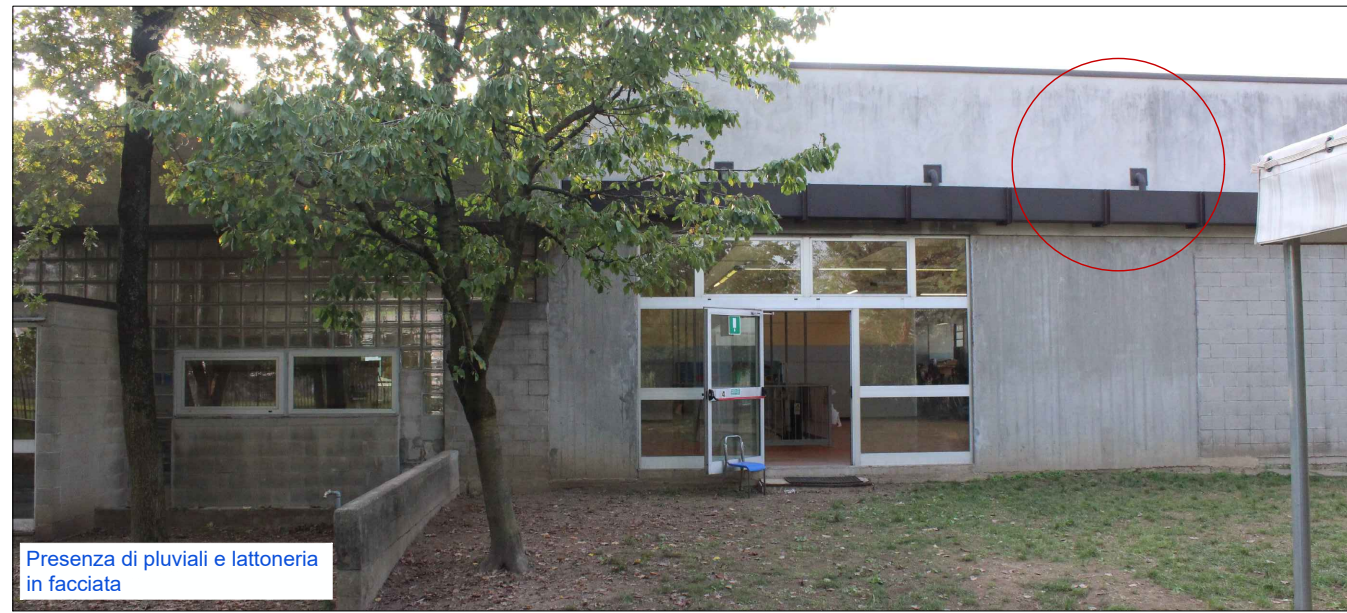

Presenza di pluviali e lattoneria in facciata



Presenza di pluviali e lattoneria in facciata



Presenza di ripristini incoerenti

Viste esterne - Prospetto Est

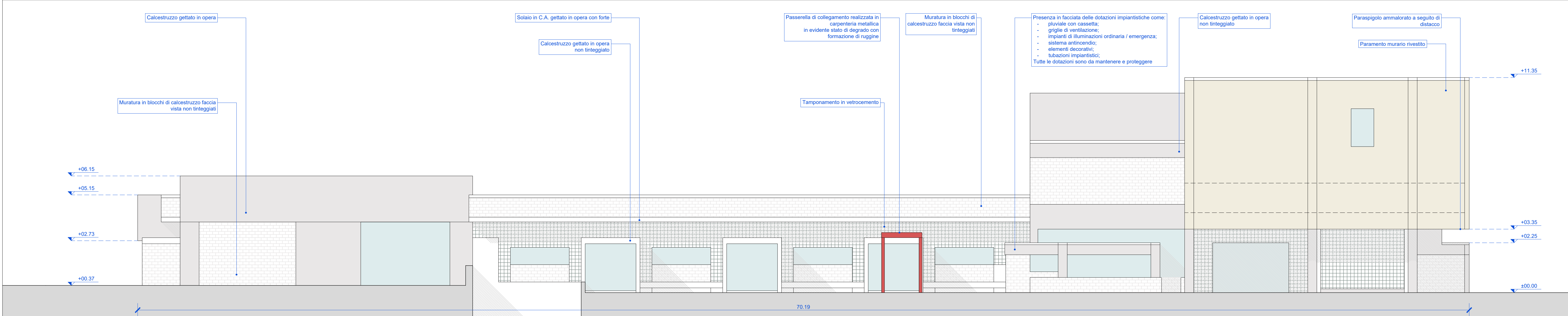

Prospetto Nord  
scala 1:100



Sporti e tettoie con infiltrazioni d'acqua



Fenomeni di fessurazione dei blocchi di calcestruzzo



Presenza Di degrado antropico in Facciata



Depositi generalizzati di patina biologica con ripristini incoerenti



Depositi generalizzati di patina biologica



Depositi generalizzati di patina biologica







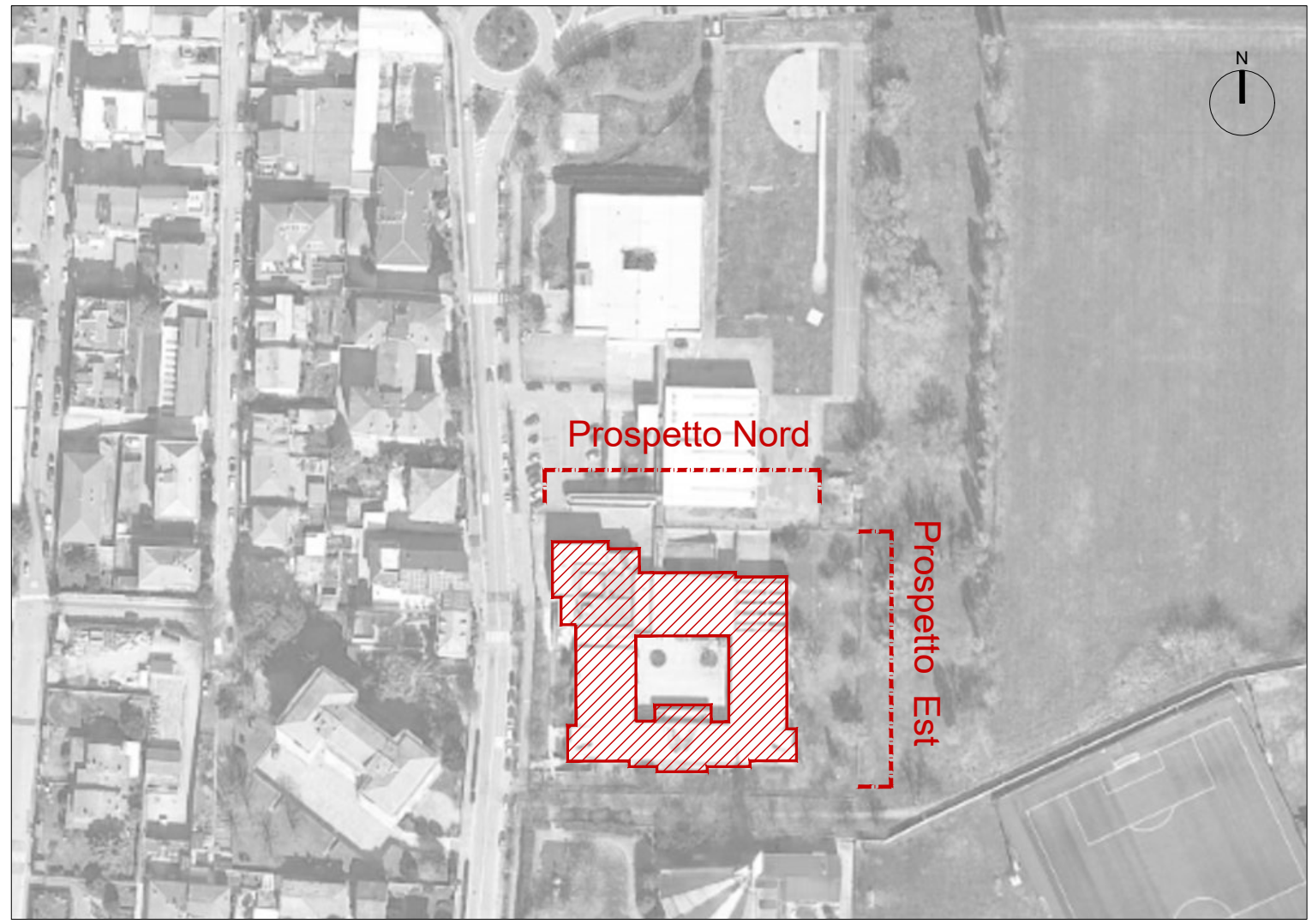



Fenomeni di dilavamento in facciata

Viste esterne - Prospetto Nord



Keymap  
scala 1:2000

LEGENDA					
	Area oggetto d'intervento		Serramenti esistenti		Vetrocemento esistente
	Intonaco esistente		Muri sezionati esistenti		Blocchetti di calcestruzzo esistenti
	Muratura in getto esistente		Punti critici evidenziati		

COMMITTENTE/Cient

Comune di Vimodrone

Via Cesare Battisti, 56,  
20090 Vimodrone (MI)

PROGETTO/Project

Lavori di manutenzione straordinaria facciate edifici scolastici 2021

Cat.

Progetto Definitivo / Esecutivo

Ref.

Arch. Dario Rodolfi

CIG

8863430DCF

CUP

D17H21002880004

PROGETTISTI/Designers

ProgettoB20

ProgettoB20 srl - Società di Ingegneria  
Cap. Soc. € 30.000.000 i.v. - C.F. e P.IVA 04088200982  
www.progettob20.it  
Direttore Tecnico: Ing. Pietro Brianza

Sede legale:  
25128 BRESCIA - via Bredina, 2c/d  
t. +39 030 383398  
REA BS - 595894

Unità locale:  
20124 MILANO - villa Tunibia, 50  
t. +39 02 4903385  
REA MI - 2600561

CERTIFIED MANAGEMENT SYSTEM  
  
CQM CERTIFICITY  
VIA DI VALMADRERA  
100 20138 MILANO  
Tel. 02 58000000

GRUPPO DI PROGETTAZIONE

PROGETTISTA GENERALE:

Marco Bigni Ingegnere

COLLABORATORI:

Roberta Bertoglio Architetto, Andrea Quaranta architetto, Tatiana Bovi Ingegnere

CONSULENZE SPECIALISTICHE

ELABORATO/Document

INTERVENTO A

Plesso Scolastico - Via Piave  
Primaria - Prospetto Est e Prospetto Nord - Stato di Fatto

Scale

1:100

ORDER

W21-205

CATEGORY

P.D.E.

SECTION

RIL

NUMBER

004

Rev.

N

SUBJECT

DATE

D

C

00

01

Emissione ai fini della verifica

10/11/2021

M.B.

P.B.

Emissione post verifica

09/12/2021

M.B.

P.B.

File

RF\_04 Tav RIL\_004-RIL\_005 - Prospetti scuola primaria Via PIAVE.dwg

© 2021 la riproduzione, anche parziale, senza l'autorizzazione degli autori